

MANUAL PROSEDUR

PELAKSANAAN UJIAN KULIAH KERJA PROFESI



MP.UJM.JSE.FP.UB.04-18

**JURUSAN SOSIAL EKONOMI
FAKULTAS PERTANIAN
UNIVERSITAS BRAWIJAYA
2008**

MANUAL PROSEDUR

PELAKSANAAN UJIAN KULIAH KERJA PROFESI



JURUSAN SOSIAL EKONOMI FAKULTAS PERTANIAN UNIVERSITAS BRAWIJAYA

MP.UJM.JSE.FP.UB.04-18

Revisi	:	-
Tanggal	:	
Dikaji Ulang oleh	:	Ketua Jurusan Sosial Ekonomi
Dikendalikan oleh	:	Unit Jaminan Mutu
Disetujui oleh	:	Ketua Jurusan Sosial Ekonomi

Jurusan Sosial Ekonomi Fakultas Pertanian		Manual Prosedur Kuliah Kerja Profesi (KKP)	Disetujui oleh
Revisi ke -	Tanggal 25 Juli 2008	MP.UJM.J.SE.FP.UB. 04-18	Ketua Jurusan Sosial Ekonomi

KATA PENGANTAR

Manual Prosedur Pelaksanaan Ujian KKP telah disusun dengan sedemikian rupa sebagai alat bantu dan pedoman bagi mahasiswa, panitia KKP Jurusan Sosial Ekonomi Fakultas Pertanian Universitas Brawijaya dalam melaksanakan kegiatan pelaksanaan ujian KKP. Semoga semua pihak yang terkait dapat memanfaatkan dan menjalankan kegiatan tersebut sebagaimana tercantum dalam manual prosedur ini.

Malang, 25 Juli 2008

Ketua Jurusan,

Dr. Ir. Djoko Koestiono, MS.

NIP. 130 936 227

DAFTAR ISI

Kata Pengantar.....	i
Daftar Isi.....	ii
1. Tujuan.....	1
2. Ruang Lingkup.....	1
3. Definisi.....	1
4. Prosedur Kerja.....	2
Flowchart.....	3
5. Tanggung Jawab dan Wewenang.....	4
6. Tim Penyusun.....	5

1. Tujuan :

Prosedur ini adalah prosedur yang mengatur aktivitas pelaksanaan ujian Kuliah Kerja Profesi (KKP) yang bertujuan untuk meningkatkan efisiensi dan efektivitas pelaksanaan ujian KKP bagi mahasiswa jurusan Sosial Ekonomi Fakultas Pertanian Universitas Brawijaya.

2. Ruang Lingkup

Pelaksanaan ujian KKP termasuk salah satu bentuk kegiatan pendidikan dalam Tri Dharma Perguruan Tinggi.

Pihak-pihak yang terkait adalah :

- a. Seluruh mahasiswa Jurusan Sosial Ekonomi Fakultas Pertanian Universitas Brawijaya yang memprogram KKP
- b. Panitia KKP sebagai pelaksana harian dan sebagai penyedia informasi dan ketertiban administrasi (surat menyurat)
- c. Dosen Penguji
Dosen Penguji ditentukan oleh panitia KKP.

3. Definisi

Ujian KKP adalah salah satu cara untuk mengevaluasi kegiatan KKP. Ujian KKP dilaksanakan secara berkelompok dengan model pengaturan kelompok secara acak (satu kelompok terdiri dari beberapa mahasiswa dengan lokasi KKP yang berbeda-beda) dengan maksud agar mahasiswa mempunyai pengetahuan yang lebih luas dengan mengetahui hasil KKP mahasiswa lain.

4. Prosedur Kerja

- a. Mahasiswa telah melakukan pendaftaran ujian KKP
- b. Panitia membagi kelompok
- c. Panitia mengalokasikan dosen penguji
- d. Mahasiswa datang tepat waktu sesuai jadwal yang telah ditetapkan.
- e. Mahasiswa menempati ruangan sesuai dengan pembagian kelompok.
- f. Dosen penguji hadir.

- g. Panitia menyerahkan berkas penilaian kepada penguji
- h. Presentasi hasil KKP dari tiap-tiap mahasiswa langsung diikuti dengan tanya jawab dengan mahasiswa yang lain dan dosen penguji
- i. Penilaian ujian KKP oleh dosen penguji
- j. Dosen penguji menyerahkan hasil penilaian KKP kepada panitia
- k. Panitia memproses berkas penilaian KKP

FLOWCHART MANUAL PROSEDUR PELAKSANAAN UJIAN KKP

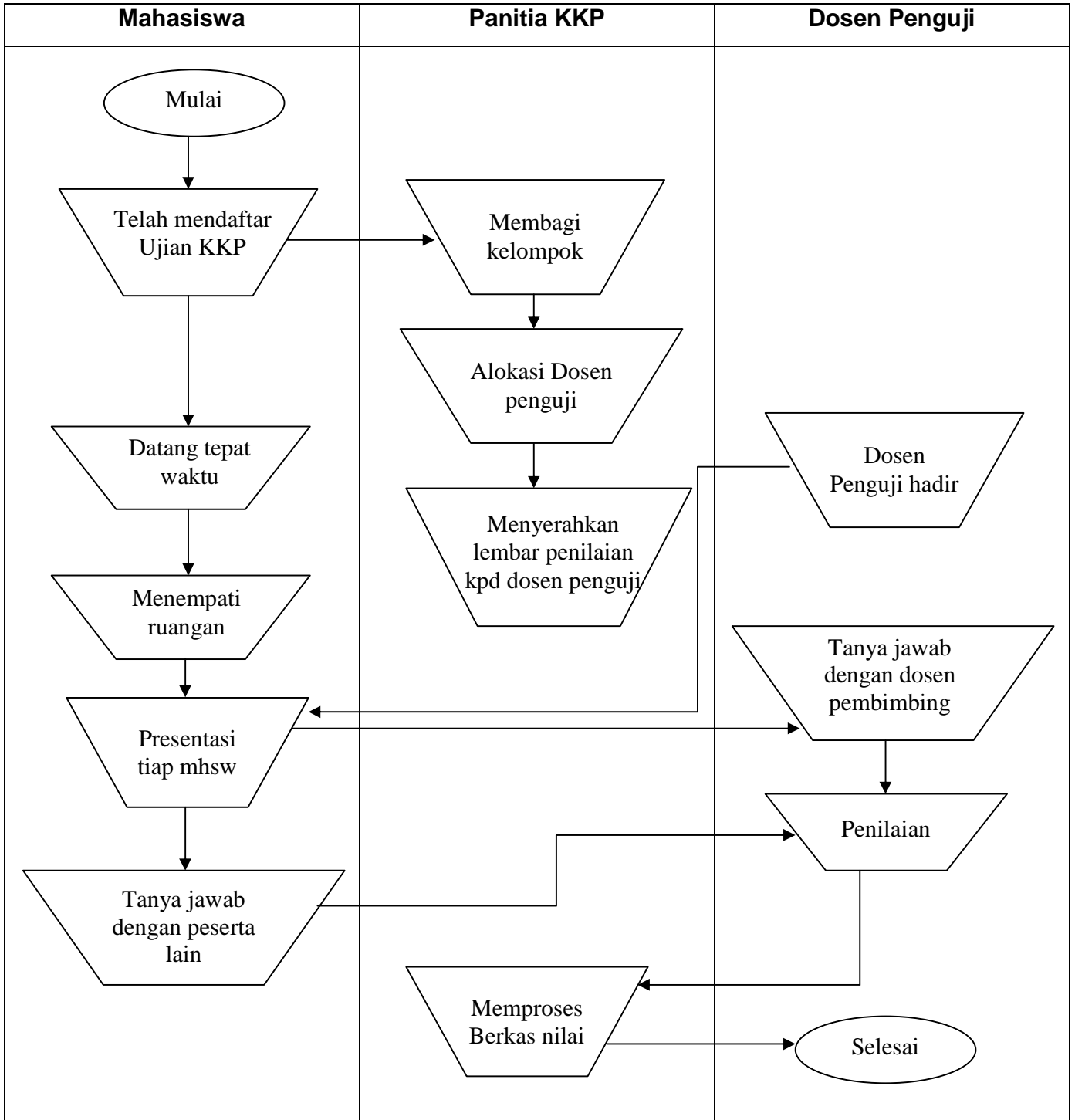

5. Tanggungjawab dan Wewenang

a. Mahasiswa :

Wewenang : Ikut memberikan pertanyaan untuk mahasiswa lain yang sedang diuji

Tanggung Jawab : Mengikuti dan melaksanakan ujian KKP dengan baik dan sesuai dengan peraturan yang telah ditetapkan oleh panitia KKP

b. Panitia :

Wewenang : Panitia berwenang untuk mengatur pelaksanaan ujian KKP

Tanggung Jawab : - Panitia bertanggung jawab mengkoordinir mahasiswa yang melaksanakan ujian KKP
- Membagi kelompok ujian
- Mengalokasikan dosen penguji

c. Dosen Penguji

Wewenang : Menguji mahasiswa tentang hasil pelaksanaan KKP

Tanggung jawab : Mengarahkan mahasiswa untuk menyempurnakan laporan

TIM PENYUSUN

Ketua : Fitria Dina Riana, SP, MP
Anggota : Dr.Ir. Syafrial, MS
Ir. Agustina Shinta, MP
Dina Novia P, SP, MP
Setyo Yuli Handono, SP
Djoko Pamilih